Kressehaus

Knusper, knusper, Knäuschen – wer hat Kresse in seinem Häuschen?
Dieser süße Kräutervorgarten ist im Nu gebastelt und macht sich toll auf dem Fenstersims oder Balkon.

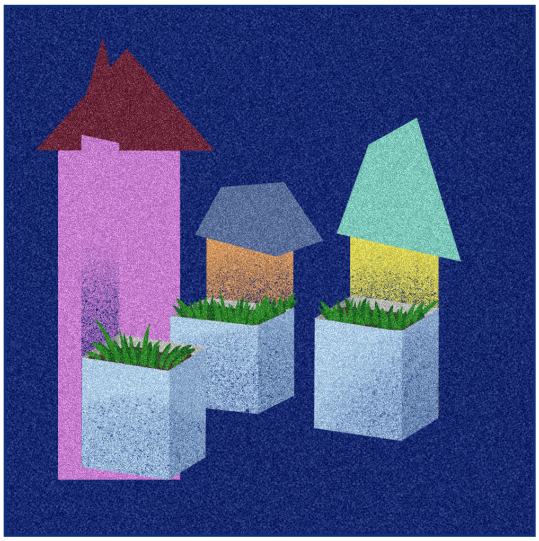

Du brauchst:

- Leeres Tetrapak
- Cuttermesser
- Küchenrolle oder Watte

1. Materialien bereitlegen.

2. Deckel des Tetrapaks mit Cutter abnehmen, gründlich auswaschen und abtrocknen. Mit dem Cutter auf circa 4 Zentimeter Höhe entlang der äußeren Seiten und der Vorderseite langschneiden. Den hinteren Teil dabei stehenlassen.

3. Rückseite mit eigenen Häuserzeichnungen bekleben. Küchenrolle oder Watte leicht mit Wasser befeuchten und Kresse darauf aussäen. Staunässe vermeiden. Fertig ist der Vorgarten aus Kräutern!